Trabajo del juego del legajo 487: documentos 230 y 239.

Sergio Pérez Alcalá

Cartas de Alonso Pimentel al rey.

- Documento 239: 17 de Diciembre de 1570.
- Documento 230: 20 de Marzo de 1570.
- Escritas en la Goleta.
- Autor: Alonso Pimentel.
- Destinatario: Felipe II.
- El objetivo de las cartas: conseguir mas gente, vituallas, alimentos y municiones para la Goleta.

Imágenes de la Goleta:

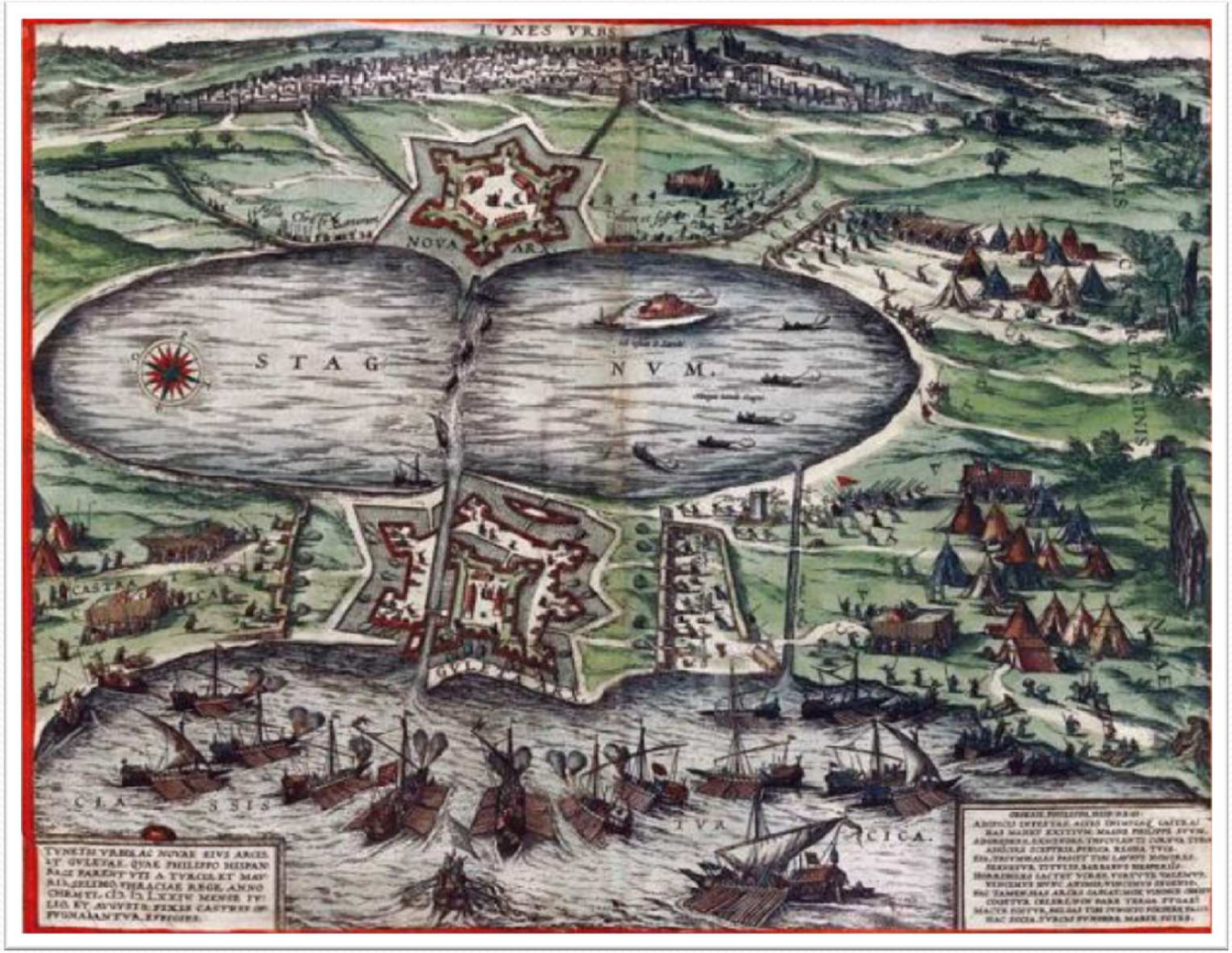

Conquista de la Goleta.

Bombardeo y asedio de la Goleta (artehistoria)

Plano de la Goleta. Mapa 455 (Atlas de Laferri S XVI) hoja nº 36 La Goleta. 32 X23 cm. Encontrado en el libro: Mapas, Planos y Fortificaciones Hispánicos en Túnez(S XVI-XIX), Juan BTA. Vilar. Universidad de Murcia.

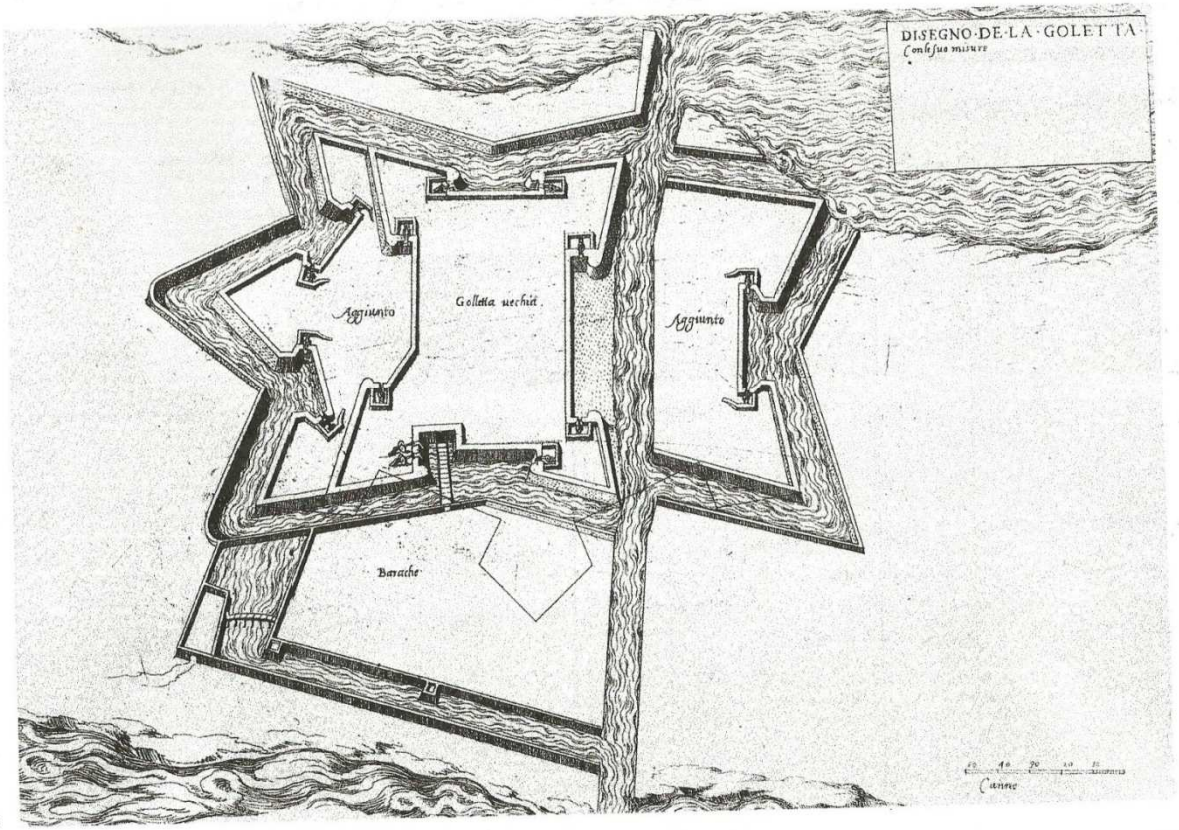

335

417

Alcazaba de la Goleta.

Puerto de la Goleta.

Mapas, Planos y Fortificaciones Hispánicos en Túnez(S XVI-XIX),

Juan BTA. Vilar. Universidad de Murcia.

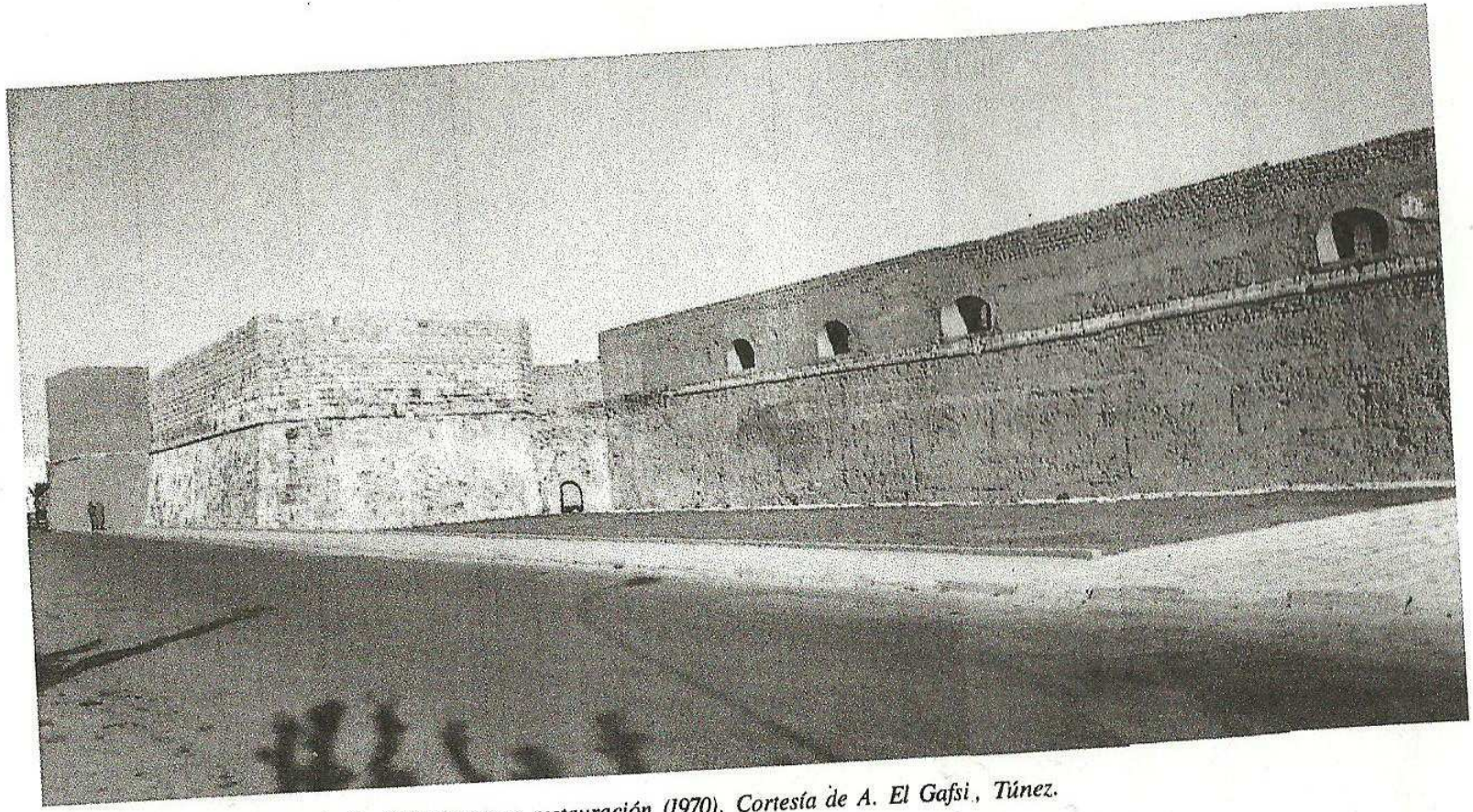

XXXVII. Aspecto exterior de La Goleta tras su restauración (1970). Cortesía de A. El Gafsi, Túnez.

Vista de la puerta principal.

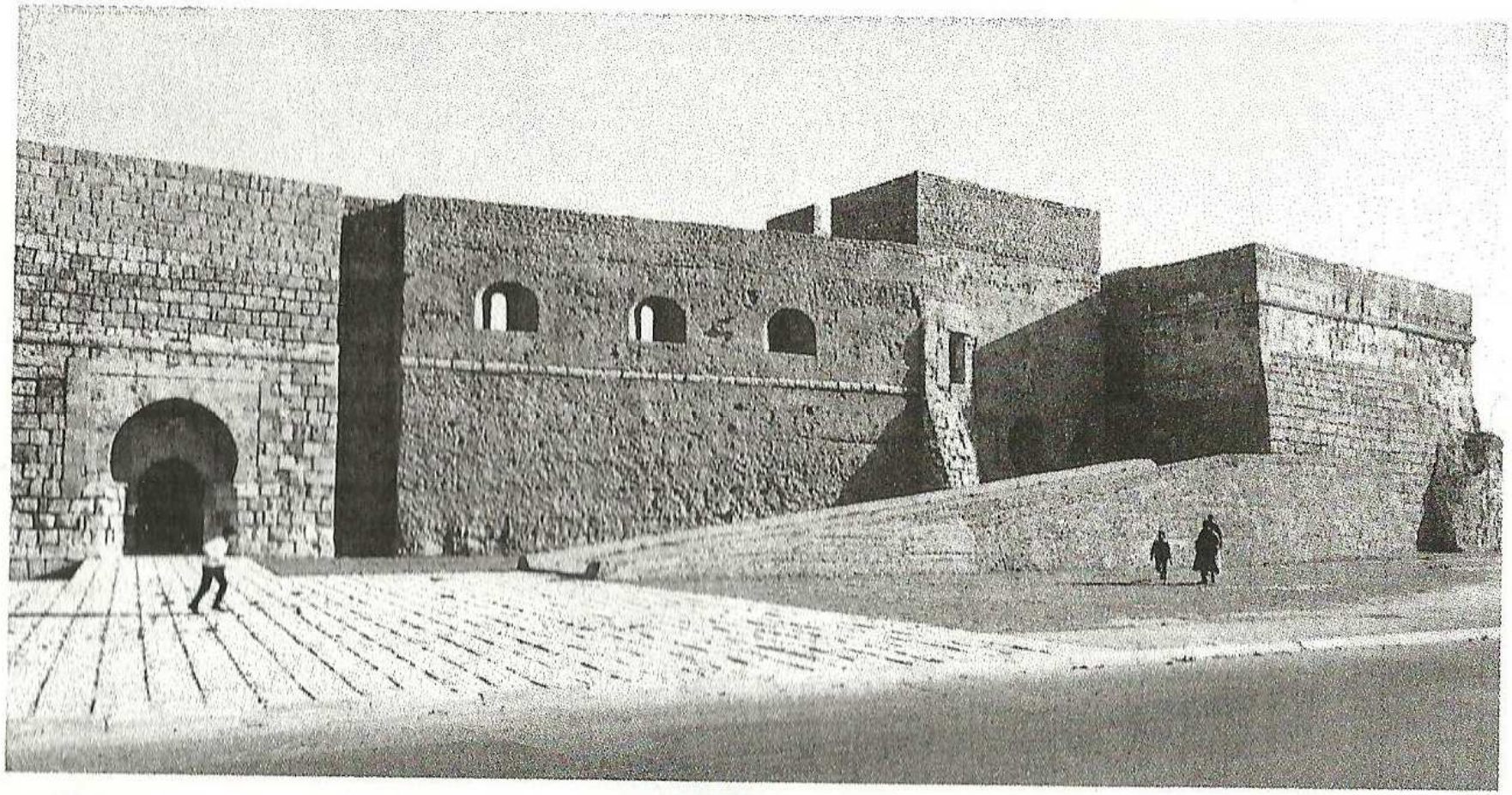

XXXIV. Vista de la puerta principal, rampas y cubos de La Goleta tras su restauración (1970). Cortesía de A. El Gafsi, Túnez.

Comentario de las cartas:

- Alonso Pimentel figura paternal.
- Información de la Goleta.
- Vemos los esfuerzos de Alonso Pimentel en ampliar la fortificación.
- Envio de muchas cartas anteriores. Alonso Pimentel lleva escribiendo al rey desde 1565. 5 años.
- Parece que Felipe II se había olvidado de la Goleta.
- Desde Mayo- Septiembre
- Don García de Toledo y Felipe II viceversa. Felipe II insiste en defender la Goleta.

- Felipe II no quería llegar a la situación que se llega en 1570.
- Mención al rey de Túnez.
- Hamida rey de Túnez 1570. En 1570 Uchali derroco a Hamida. Hamida se refugio en la Goleta.
- Red de espionaje en el Mediterráneo. Conocimiento de la toma de Chipre por los Turcos.
- Envió de 470 soldados y gastadores a Sicilia por enfermedad.

Documento 230:

- los avisos de Felipe II del 12 y 18 de diciembre. Informando de la llegada de Uchali a Túnez.
- Todavía no ha llegado lo que a pedido.
- Los virreyes de Nápoles y Sicilia no mandan las galeras con gente, vituallas y municiones.

Contexto histórico de las cartas:

- 1565 por los avisos de Levante cree que los turcos van a ir a la Goleta o a Malta.
- Conocimiento del proyecto Turco – Argelino de ocupar Túnez.
- 1568 -1571 Rebelión de las Alpujarras.
- Uchali.