www.archivodelafrontera.com



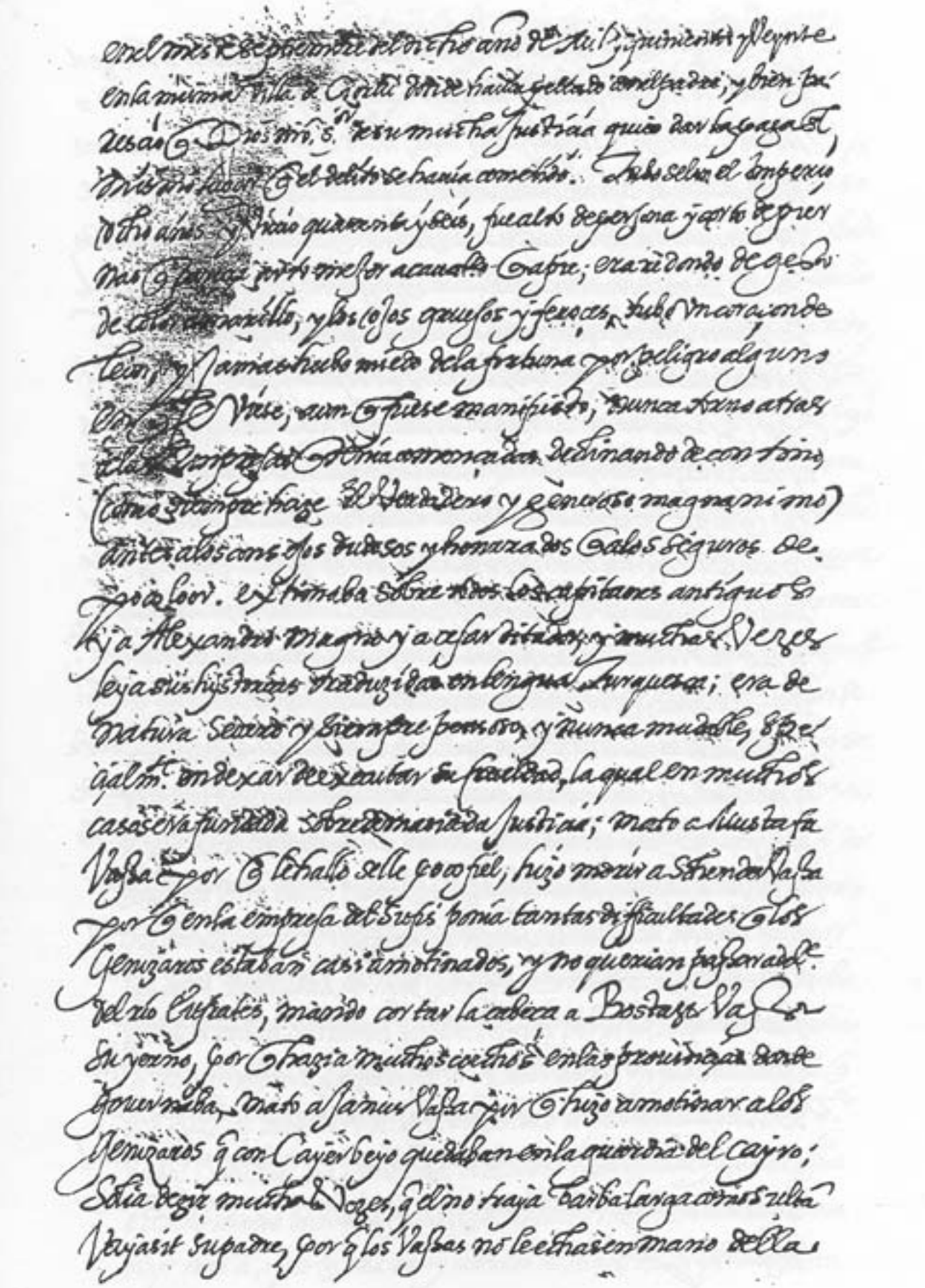

La *Crónica de los Turcos* [Capítulos 235 a 239]. Manuscrito 3624, ORIGINAL, Biblioteca Nacional de Madrid.